Eine Auswahl meiner wichtigsten Publikationen der letzten Jahre.
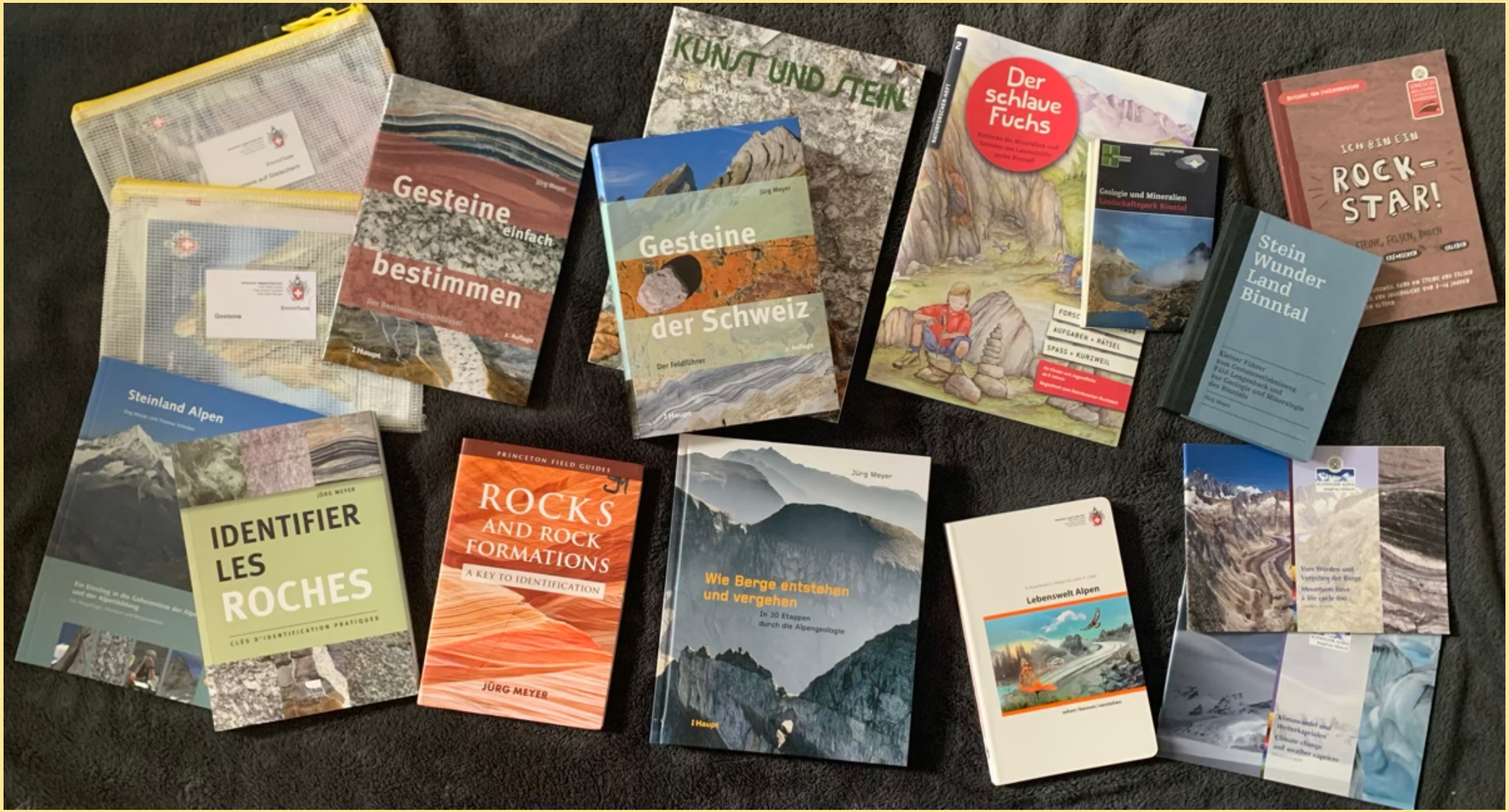
Alle sind Sach-Publikationen, die sich an Geologie-Amateure / Laien richten.